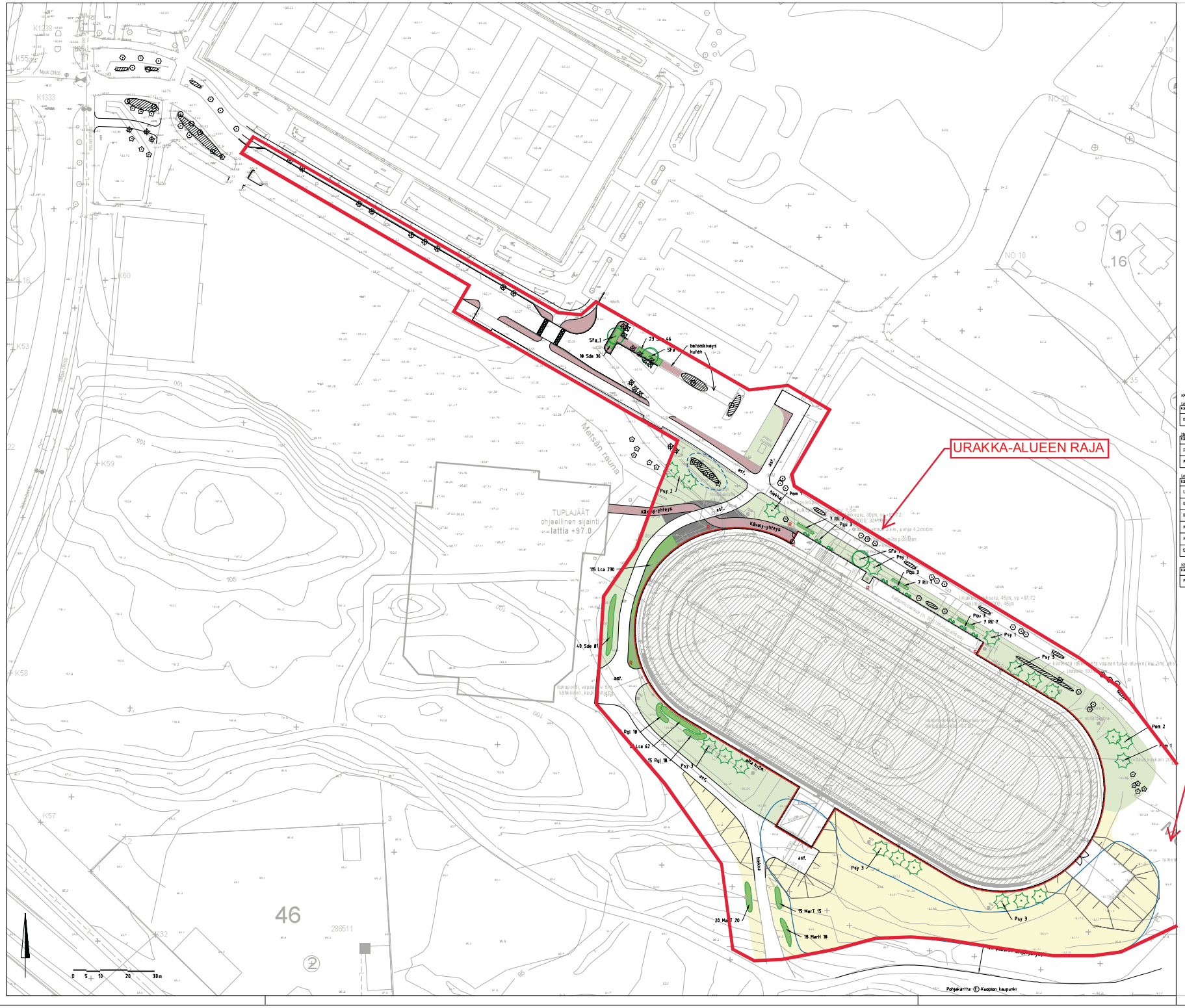

MERKKIEN SELITYKSET

- Nurmikko, hoitoluokka A3 (n. 3.430 m²)
- Maisemanurmi, hoitoluokka 1 (n. 4.660 m²)
- Puusto, poistettava (n. 3.900 m²)
- Havupuut ja -pensaat poistetaan työmaan ajaksi, istutetaan uudelleen paikoilleen
- 27 Rgl 33 — Istutettavan kasvin tiedot (m²/kasvitunnus/kpl)
- Istutettava lehtipuu / -pensas (alle kuorikate)
- Istutettava havupuu / -pensas (alle kuorikate)
- Istutettava pensasalue (pensaiden alle kuorikate)
- Istutettava köynnös (alle kuorikate)
- Nykyinen säilytettävä lehtipuu
- Nykyinen säilytettävä havupuu
- Nykyinen poistettava lehtipuu
- Nykyinen poistettava havupuu
- Nykyinen säilytettävä pensasalue
- R — Roskakori + tuhka-astia, esim. Elpac, Elpark Helsinki Siti, 60L, tai vastaava, väri harmaa RAL7024, 6 kpl
- Iso sauvakivi, punainen, 138x278x80, kolme riviä, n. 180 m²
- Nelikivi, punainen, 138x138x80, n. 655 m²
- Nelikivi, musta, 138x138x80, n. 145 m²
- Suojatien reunaruudut, iso sauvakivi, musta ja valoinen, 138x278x60, 7.4 m² + 7.4 m²

KASVILUETTELO

Lehtipuut

Kasvitunnus		Taimikoko cm	Istutustiheys Istutustavat	Taimimäärä kpl	Istutusalueen koko m²
SFa	Kantoteräsmajapuu Sorbus x thuringiaca 'Fastigiata'	M 1/M 12-14	suunn.mukaan	3	-

Havupuut

Kasvitunnus		Taimikoko cm	Istutustiheys Istutustavat	Taimimäärä kpl	Istutusalueen koko m²
Pom	Tuhkamunuaiset Picea omorika	250	suunn.mukaan	4	-
Psy	Metsämänty Pinus sylvestris	250	suunn.mukaan	16	-

Lehtipensaat

Kasvitunnus		Taimikoko cm	Istutustiheys Istutustavat	Taimimäärä kpl	Istutusalueen koko m²
Lca	Timoteiasama Lonicera caerulea	30-40cm	70cm 2kpl/m²	292	146
MarM	Marjatalvipihlaja Rhododendron 'Haaga'	60cm	100cm 1kpl/m²	18	18
MarT	Marjatalvipihlaja Rhododendron 'Pink Tigerlette'	60cm	100cm 1kpl/m²	36	36
Rgl	Lamehirviköi Rosa glaucovosum	30-40cm	90cm 1,2kpl/m²	36	30
Rrl	Tarhapimpinelirunko 'Linnamäki' Rosa 'Linnamäki'	60cm	100cm 1kpl/m²	21	21
Sde	Rikkaagaan tyrniksen Hippophaë rhamnoides	60cm	70cm 2,2kpl/m²	163	81

Köynnökset

Kasvitunnus		Taimikoko cm	Istutustiheys Istutustavat	Taimimäärä kpl	Istutusalueen koko m²
Pqu	Imujuurtiköyhöinen Parthenocissus quinquefolia	60cm	suunn.mukaan	9	-

URAKKA-ALUEEN RAJA ULOTTUU NYKYISTEN PUISTOKÄYTÄVIEN RISTEYKSEEN, KTS. PIIRUSTUSNUMERO VIH 2409-202

ESIKOPIO 16.2.2018
VAIN URAKKALASKENTAA VARTEN

KORKEUSJÄRJESTELMÄ N2000
KOORDINAATTIJÄRJESTELMÄ ETRS-GK27

A			
Muutosten kuvaus		Päiväys	Hyv.

Kohde: LITMANEN (032)
LIPPUMÄEN TEKOJÄÄRATA

Piirustuksen nimi: ASEMAPIIRUSTUS
Mittakaava: 1:500

Piirustuksen laji: YMPÄRISTÖSUUNNITELMA

KUOPION KAUPUNKI, KAUPUNKIYMPÄRISTÖN PALVELUALUE
KAUPUNGINSUUNNITTELUPALVELUT
KUNNALLISTEKNINEN SUUNNITTELU
PL 1097 (SUOKATI 4 C) 70111 KUOPIO
Puhelin (017) 182 111, www.kuopio.fi

Päiväys: 16.2.2018
Suunn. aika: 253
Hyv.:
Asiakirja: Kuvan tiet.:
Suunnitteli:
Piir.: VIH 2409-901

Rakennuspaikka/Kylä | Kortteli/Tila | Tonttiosa | Viitepiirustuksen numerot

Rakennuksen numero/Rakennuksen numerot/Rakennusosanro/Rakennusosaryhmät

Rakennuslajimerkin: RAKENNUSSUUNNITELMA
Rakennuspaikka: KUOPION KAUPUNKI LIPPUMÄEN TEKOJÄÄRATA
KUOPIO

Piirustuksen: Piirustusnro: Juoksu no.
Piirustuksen sisältö: YMPÄRISTÖSUUNNITELMA
Mittakaava:

FCG Suunnittelu ja Tekniikka Oy
Opastie 3A/ PL 950
00033 Helsinki
Puh. 010 6000
www.fcg.fi

Suunnittelulle, tyhjennetyn ja piirustuksen nimeto: MAS 0133-P33836
Numero: 901
Tiedosto: _P33175_901.dwg

Päiväys 16.2.2018
Piirtänyt: J.JÄÄSKELÄINEN
Hyv.: T.LEISKINEN

Suunn./PDL: T.PUSKA
Tarkastaja:
Vieraspiirrot: J.JÄÄSKELÄINEN

A
S