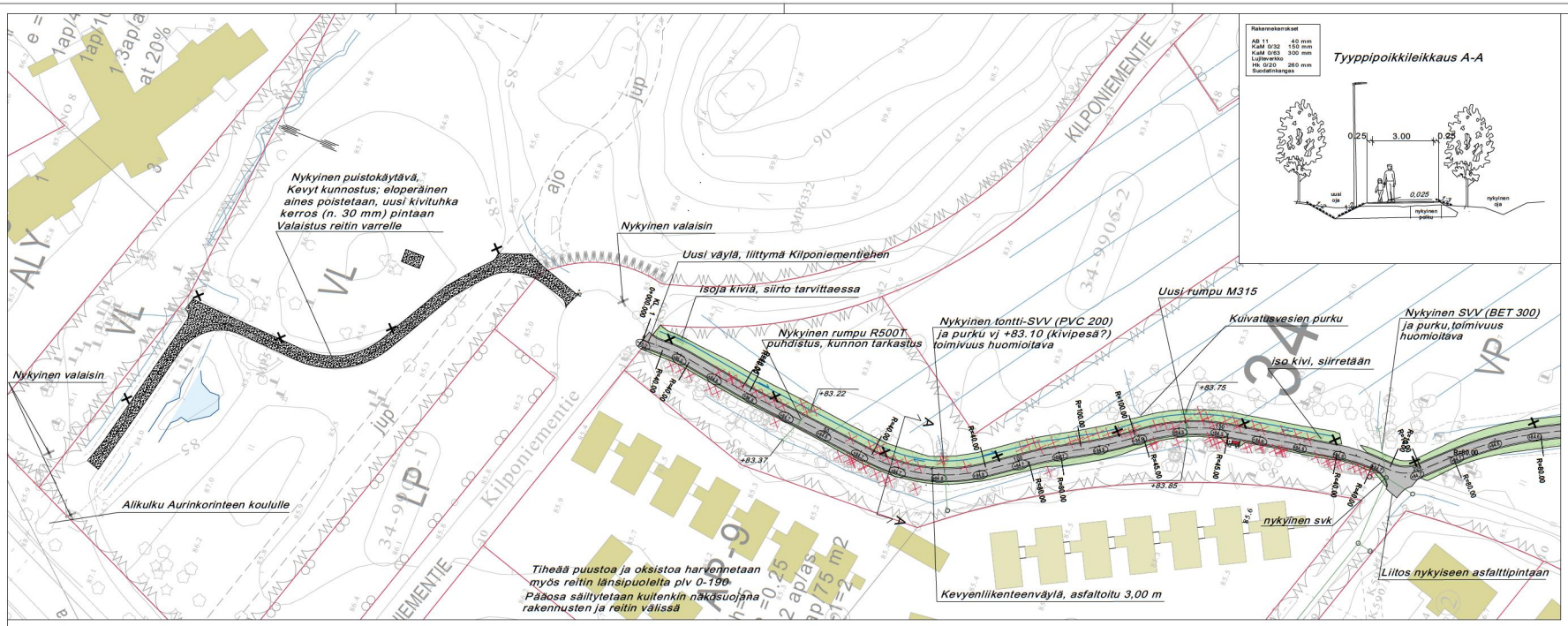
Nykyinen puistokäytävä, Kevyt kunnostus; eloperäinen aines poistetaan, uusi kivituhka kerros (n. 30 mm) pintaan Valaistus reitin varrelle
Nykyinen valaisin
Nykyinen valaisin
Uusi väylä, liittymä Kilponiementiehen
Isoja kiviä, siirto tarvittaessa
Nykyinen rumpu R500T, puhdistus, kunnon tarkastus
Nykyinen tontti-SVV (PVC 200) ja purku vj +83.10 (kivipesä?) toimivuus huomioitava
Uusi rumpu M315
Kuivatusvesien purku
Nykyinen SVV (BET 300) ja purku, toimivuus huomioitava
iso kivi, siirretään
Alikulku Aurinkorinteen koululle
nykyinen svk
Liitos nykyiseen asfalttipintaan
Tiheää puustoa ja oksistoa harvennetaan myös reitin länsipuolelta plv 0-190
Pääosa säilytetaan kuitenkin näkösuojana rakennusten ja reitin välissä
Kevyenliikenteenväylä, asfaltoitu 3,00 m
KILPONIEMENTIE
Kilponiementie
+83.22
+83.37
+83.75
+83.85
R=100.00
R=80.00
R=60.00
R=40.00
R=50.00
R=100.00
R=70.00
R=60.00
R=80.00
R=40.00
R=60.00
R=80.00
R=100.00
R=100.00
R=80