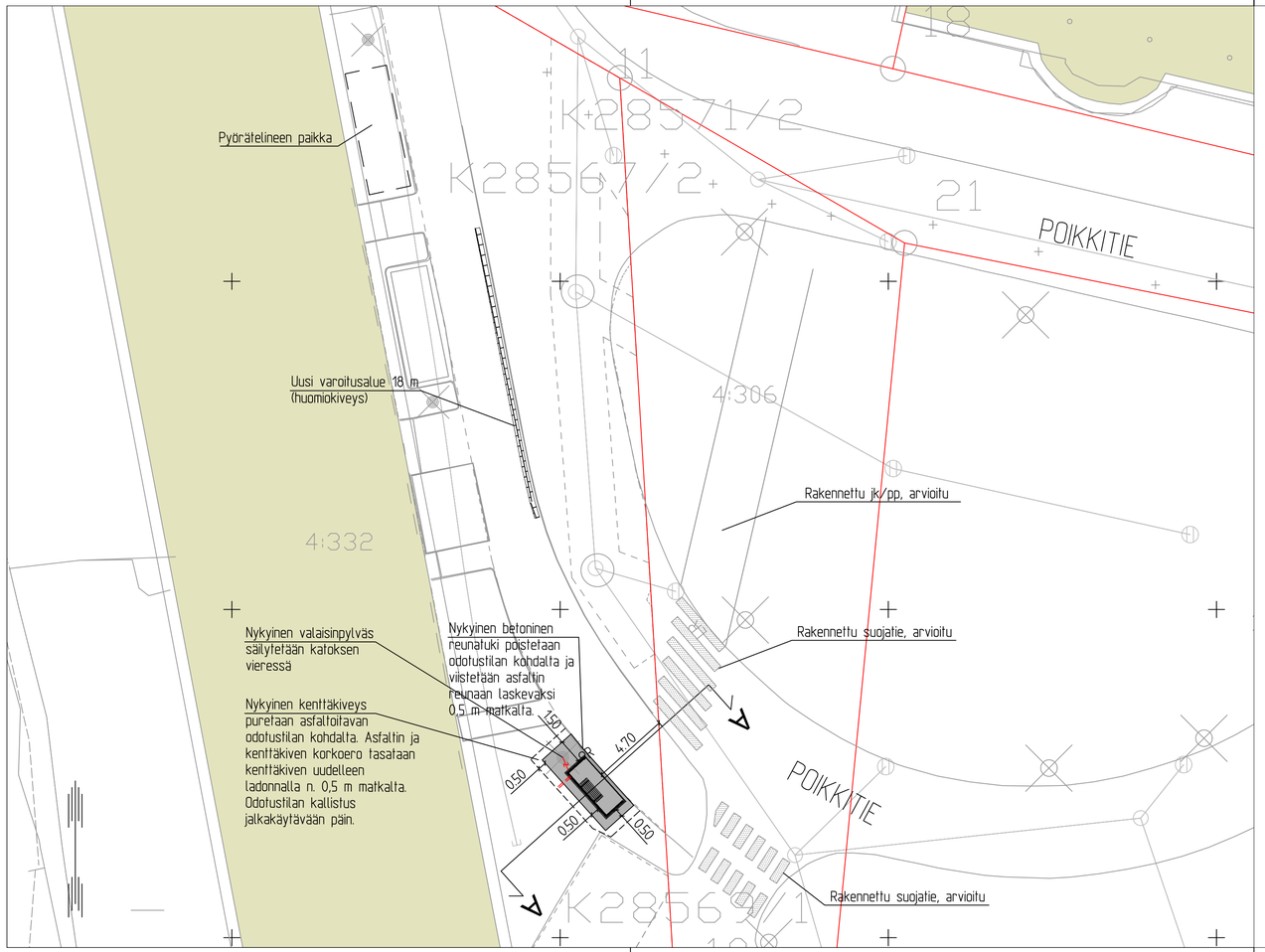

MERKINTÖJEN SELITYKSET

- Katualueen raja
- Tontin numero
- Jalkakäytävä, asfaltti
- Betonikivipäällyste (huomiokiveys), kantanokivi 278x138x80, valkoinen
- Valaisinpylväs, nykyinen
- A A Leikkaus
- Hulevesiviemäri, nykyinen
- Huleveden tarkastuskaivo ja hulevesikaivo, nykyiset
- Suojatie ja pyörätien jatke
- Suojatie
- Bussikatos. Väri ja tyyppi ks. työselostus. Varustus: -istuin -valaistus -sadevesijärjestelmä -aikataulukaappi -linjakilpipidike. Perustus: laattaperustus
- 9R Roskakori, asennetaan katoksen etutolppaan seinäkiinnikkeellä
- 1x Φ50 keltainen suojaputki 1x Φ50 punainen suojaputki. Cu 16 maadoituskupari
- Z Uusi sähkökaapeli

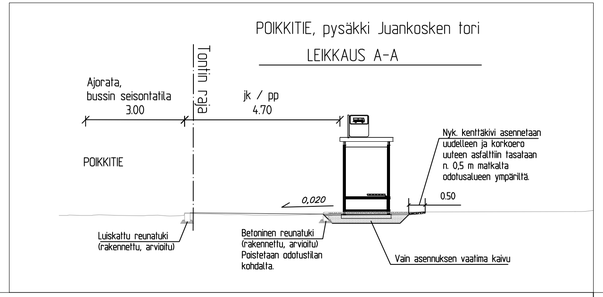

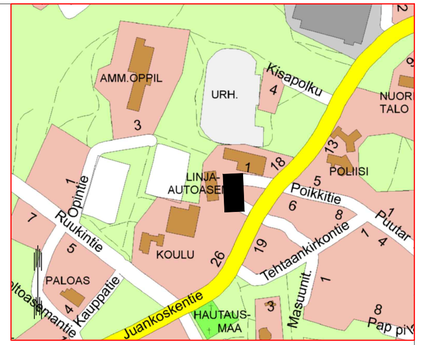

Liite on allekirjoitettu koneellisesti Kuopion kaupungin asianhallintajärjestelmässä.
Allekirjoituksen oikeellisuuden voi todentaa kirjaamosta.

KORKEUSJÄRJESTELMÄ N2000
KOORDINAATTIJÄRJESTELMÄ ETRS-GK27

	MUUTOS/TÄYDENNYS	PÄIVÄYS	NIMI
C			
B			
A			

Kohde	Piirustuksen sisältö	Mittakaava
JUANKOSKI 070	ASEMAPIIRUSTUS	1:200
PYSÄKKI JUANKOSKEN TORI	LEIKKAUS A – A	1:100
Poikkitie	Piirustuslaji	
PYSÄKKIJÄRJESTELYT	RAKENNUSSUUNNITELMA	

KUOPIO
KAUPUNKISUUNNITTELUPALVELUT, KUNNALLISTEKNINEN SUUNNITTELU
PL 1097 (SUOKATU 42), 70111 KUOPIO
(017)182 111, www.kuopio.fi

Päiväys	08.03.2022	Suunn. alue	116
Hyv.	A.RÄSÄNEN	As.nro	6539/2021
Asemak.tark.	–	Projektinro	0116
Suunn./tark.	J.KORHONEN	Piir. nro	403
Piirt.	–		

FCG
Microkatu 1, 70210 Kuopio
Puh. 010 4090, www.fcg.fi

Suunnitteluala, työnumero ja piirustuksen numero — Muutos
KTL 0133-P44623
Tiedosto

Päiväys	8.3.2022	Suunn./Piirt.	I.TÖLLI, INS
Pääsuunn.	J. JÄÄSKELÄINEN, INS.	Tarkastaja	J. JÄÄSKELÄINEN, INS.
Hyv.	T. LESKINEN, DI.	Yhteyshenkilö	J. JÄÄSKELÄINEN, INS.

A
S