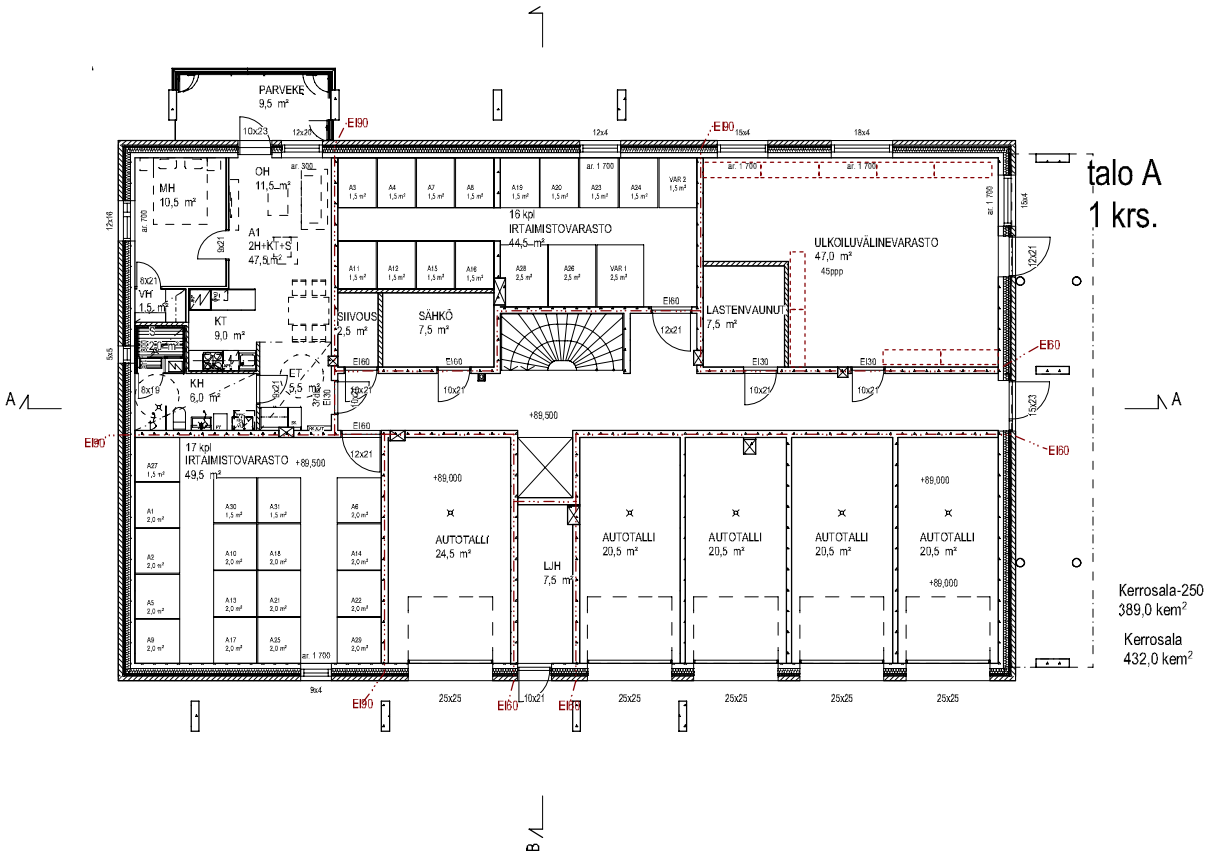

ALUSTAVA

Kaupunginosa/kylä: 18	Korttelin/tila: 19	Tontti/Rn:o: 20	Viranomaisten merkintöjä
Rakennustoimenpide: UUDISRAKENNUS			Piirustuslaji: PÄÄPIIRUSTUS — Korkeusjärjestelmä: N2000
Rakennuskohteen nimi ja osoite: AS. OY SÄRKINIEMEN KEIJU Särkiniementie 20 70700 Kuopio			Piirustuksen sisältö: 1. KERROS — Mittakaavat: 1:100
Suunnittelutoimiston tiedot: QVIM ARKKITEHDIT OY, Microkatu 1, M-talo 70210 Kuopio, P.L. 1199, 70211 Kuopio, www.qvim.fi, +358 10 526 8700, arkkitehdit@qvim.fi	Projektin numero: 1892-B Suunnittelija: PH Tarkastaja: PH		Piirustuksen päiväys: 23.3.2021
Pääsuunnittelija: Petteri Hiltunen, rakennusarkkitehti	Rakennusasuunnittelija: Petteri Hiltunen, rakennusarkkitehti		Suunnittelualu ja piirustusnumero: ARK P-102 — Muutos
Tiedoston nimi: 1892-B Lapti Särkiniemi talo A AC20.pln			Tulostustiedoston päivämäärä: 23.3.2021