

KUOPION KAUPUNKI		ASEMAKAAVOITUSOHJELMA 2018														
Kaupunkiympäristön suunnittelu- palvelut, asemakaavoitus 11.1.2018		Liittyy karttaan: asemakaavoitusohjelma 2018. Myöhemmin laadittavaksi ennakoitua asemakaavat yms. on esitetty kartassa: Vuoden 2019 jälkeen laadittavat asemakaavat. Kaava-alueiden numerot perustuvat aloittamisjärjestykseen. Sulut järjestysnumeron yhteydessä tarkoittaa, että muiden kiireellisempien kaavatoiden takia tai maanomistajasta tai -haltijasta tms. johtuvista syistä kaavahanke on siirretty 2019 tai myöhempään ohjelmaan. Kaavakohtaiset aikataulut ovat osittain tavoitteellisia ja ne tarkennetaan kiireellisten, kaavatoiden osalta päivitettävässä työohjelmassa ja joista osa käsitellään hankkeina.														
N:o	KAAVA-ALUE /TEHTÄVÄ	JO	VAST	TA	HE	MA	HU	TO	KE	HE	EL	SY	LO	MA	JO	
(suunnittelualue)																
KÄYNNISSÄ OLEVAT ASEMAKAAVATYÖT (sisältyvät v. 2017 tai aiempaan ohjelmaan)																
280	33- Matkus, logistiikka-alue	JPe	-----	-----	-----	-----	-----E-	-----	-----	-----	-----	-----	-----	-----	-----	KV
A2	(J11)		Naturaselvitys käynnissä, haettava liito-oravan ja AVIn osalta poikkeamista													
292	Puistokadun ja Torikadun kulma	AK/k	-----	-----	-----	-----	-----	-----	-----	-----	-----	-----	-----	-----	-----	KV
A3	(E1)															
294	6- Jäähallin ympäristö, Health City ja Teku (E1)	JK/PS/k	-----	-----	-----	-----	-----	-----	-----	-----	-----	-----	-----	-----	-----	KV
A6																
366	13- Savilahti Yliopistonranta	MP/k	-----	-----	-----	-----	-----	-----	-----	-----	-----	-----	-----	-----	-----	KV
A5	(F1)															
367	5- Musiikkik. ympär. ja Lumit	JPe/k	-----	-----	-----	-----	-----	-----	-----	-----	-----	-----	-----	-----	-----	KV
A1	(E1 ja E3)															
371	51- Tahko, tontti 151-48 (701)	UK/k	-----	-----	-----	-----	-----	-----	-----	-----	-----	-----	-----	-----	-----	KV
A1																
372	12-16, Tuulikanteleen pohjoisp.	ST/k	-----	-----	-----	-----	-----	-----	-----	-----	-----	-----	-----	-----	-----	KV
A5	(C1)															
373	43- Karttulan asemak. muutos (601)	JPa	-----	-----	-----	-----	-----	-----	-----	-----	-----	-----	-----	-----	-----	KV19
A6																
341	13- Savilahti, Tekniikkakatu	AK	-----	-----	-----	-----	-----	-----	-----	-----	-----	-----	-----	-----	-----	KV
A2	(F1)															
342	21- Puijonsarvi	JPa/k	-----	-----	-----	-----	-----	-----	-----	-----	-----	-----	-----	-----	-----	KV
A5	(C3)															

N:o	KAAVA-ALUE /TEHTÄVÄ (suunnittelualue)	JO	VAST	TA	HE	MA	HU	TO	KE	HE	EL	SY	LO	MA	JO
824 A3	2-29, Snellmaninkatu 25 (E1)	JPa	-----	-----E	-----	-----	-----	KV							
825 A6	2- Museo, kirjasto, Postitalo (E1)	UK/k	-----	-----	-----E	-----	-----	-----	-----		KV				
823 A6	2-6-3 ja 4, Työnkulma (E1)	AT/k	A -----	-----	-----	-----	L-----	-----	-----		E-----	-----	----KV		
368 A5	15- Särkiniemen srk-talo (H21)	PS/k	-----	E ---	-----	-----	-----	--- KV							
PÄÄTÖSVAIHEESSA OLEVAT ASEMAKAAVATYÖT (kaavaehdotus valmis, käsittelyt kesken)															
339 A1	2- Varastokatu 3-5 (1-37-1 ja 2) (E1)	JPa/k	-----	-----	-- KV?										
					Ehdotus valmistunut 11/2015, odottaa sopimuksia										
349 A3	3- Maljalahti, Venevälitys ym. (E1)	UK/k	-----	-----	--- KV										
					Ehdotus valmistunut 11/2015, odottaa sopimusta.										

N:o	KAAVA-ALUE /TEHTÄVÄ	JO	VAST	TA	HE	MA	HU	TO	KE	HE	EL	SY	LO	MA	JO		
(suunnittelualue)																	
UJEDET ASEMAKAAVATYÖT (V. 2018 ALKAVAT); kaavatyöt 244, 279, 289, 341, 342, 350, 355, 360, 365, 370, ja 374.																	
ovat sisällyneet jo v.2017 tai aiempaan kaavoitusohjelmaan, mutta töitä ei ole vielä eri syistä aloitettu. Kaavoitusohjelmassa ei ole varauduttu kiireellisten, ohjelman ulkopuolelta tulevien kaavatöiden laadintaan.																	
244 A5	12-33, Taivaanpankontie 25 (C1)	ST,MH/k	-----	A-----	-----	-----	-----	-----	-----L--	-----	-----	-----	-----	----E-	-----	KV19	
Autopaikkaselvitykset ja kaupunkikuvatarkastelu																	
(279) A5	39- Hepomäen aloitusalue (J11,J13)	JPe/k											-----	-----	A-----	-----	L 19
Työn käynnistyminen riippuu Finnpulpin käynnistymisestä																	
289 A6	11- Linnanpelto, Sokeain koulu (D1)	XX/k	-----	-----	A-----	-----	-----	-----	-----	-----	-----	-----	-----L--	-----	-----	E19	
(Tontinluovutuskilpailu)																	
(350) A5	Kotkankallio Yle ja Niiralan Tb (E2)	Uk/k	-----	-----	-----	A-----	-----	-----	-----	-----	-----	L-----	-----	-----	----E	KV 19	
Tontinluovutuskilpailu 2018, asemakaavan muutos 2018-2019																	
355 A3	4-10 Tullink. ja 4-13-7 Rengast. (E1)	PS/k	-----	-----	L-----	-----	-----	-----	-----	-----	-----	--E--	-----	-----	---KV		
Torin länsireunan kaupunkikuvatarkastelu																	
360 A5	12-43-1 ja 2 Rajalan Aitta (C1)	ST, MH/k	-----	-----	L-----	-----	-----	-----	-----	-----	-----	-----	-----E-	-----	-----	---KV	
Torin länsireunan kaupunkikuvatarkastelu																	
365 A1	4- H-talo, Carlson, Minna ym. (E1)	PS/k	-----	-----	-----	-----	-----	-----	-----	-----	-----	-----	A?	-----	-----	-----	L19
Torin länsireunan kaupunkikuvatarkastelu																	
370 A3	4-4-6, Koy Puijonkatu 22 (E1)	PS/k	-----	A-----	-----	-----	-----	-----	-----	-----	-----	-----	-----L--	-----	-----	E19	
(374) A6	42- Vehmersalmi, 1. kaavatyö (501)	JPa															A19
Siirretty vuoden 2019 tai myöhempään ohjelmaan.																	
826 A4	33- Lehtorinne (H17)	UK	-----	-----	-----	-----	-----	-----	E-----	-----	-----	-----	-----	---	KV ---KV		
827 A5	11- Saarijärven tära-alueet (D2)	XX/k	-----	A-----	-----	-----	-----	-----	-----	-----	-----	-----	-----L--	-----	-----	E19	
828 A6	2-37-5 Kallamarina ja satama (E1)	PS/k	-----	A-----	-----	-----	-----	-----	-----	-----	-----	-----	-----L--	-----	-----	E19	
830 A6	40-50, Syrjäntien rantatontit 388	XX									A-----	-----	-----L--	-----	-----	E19	
831 A3	3- Myllykatu 6 ja 8 (E1)	AK/k		A-----	-----	-----	-----	-----	-----	-----	L-----	-----	-----	E-----	-----	KV19	

N:o	KAAVA-ALUE /TEHTÄVÄ (suunnittelualue)	JO	VAST	TA	HE	MA	HU	TO	KE	HE	EL	SY	LO	MA	JO		
832 A6	4-16-6, Sampotalo (E1)		XX/k			A-----	-----	-----	-----		L-----	-----	-----	-----	E-----	KV19	
833 A5	20- Taivalharjun leirintäalue (D3)		AK/k									A----	-----	-----	L-----	E19	
834 A6	12- Puijon urheilu- ja lakialue (C4)		JPe			A----	-----	-----	-----		-----	-----	-----	-----L--	-----	L19	
844 A6	Kipinäkatu E2		AT								A-----	-----	-----	-----	-----L--	E19	
851 A4	Keskustan ap-normi E1		AT		Vaiheittainen asemakaava							A----	-----	-----	-----	L-----	E19
845 A2	Savilahti 3.asemakaava (F1)		MP/ k						A-----		-----	-----	-----	L-----	-----	E19	
846 A4	Hiltulanlahti III (J15)		xx			A-----	-----	-----	-----		L-----	-----	-----	-----	E-----	KV19	
847 A6	Suokadun Srk ja Käsiyök. 41 E1		xx(PS)						A-----		-----	-----	-----	L-----	-----	E19	
848 A2	Pienen Neulamäen jatko G		JP									A-----	-----	-----	-----	E19	
850 A5	Luistelijantie 4 C1)		MH/k								A-----	-----	-----	-----	-----L--		
852 A5	Puijonlaakson keskus C1		MH / k						A-----		-----	-----	-----	L-----	-----		
(359) A3	1-1 ja 2, Konttisen liiketalo ym. (E1)		XX/k		Resurssisivistä hoidetaan poikkeamisena. Kaavatyö siirretään 2018 tai myöhempään ohjelmaan.												
VALITUSKAAVAT																	
364	Sorsasalon itäosa		AT/k		KV 5.9.2016	Valitus I-KHO											
348 A3	3-1, Mäkikadun tukikohta ym. (E1)		AT/k		KV 27.3.2017	Valitus I-SHO											

N:o	KAAVA-ALUE /TEHTÄVÄ JO (suunnittelualue)	VAST	TA	HE	MA	HU	TO	KE	HE	EL	SY	LO	MA	JO
	Ak-tston yhdyshenkilöt													
	Keskustan (E1) osayleiskaava	AS, UK												
	Itkonniemi-Vanha-asema oyk	PS												
	Neulaniemen osayleiskaava	XX												
	Hepomäen osayleiskaava	Jpe												
	Kauppan osayleiskaava	JPe												
	Suovu-Palosen osayleiskaava	XX												
	Niisiän keskustan oyk	UK												
	Syvänniemen osayleiskaava	JPa												
	Vanuvuoren osayleiskaava	XX												
	Puijonlaakson kaup.kuvaselv.	MH												
	Kelloniemen oyk	PS												
	Heinjoen osayleiskaava	JPe												
	Petäjälammen osayleiskava	UK												
	Vehmasm-Kurkim-Airaksela oyk	Jpa												
	Tasavallank-Tehdask yleissuunn	JPe												
	Niisiän ranta-asebakaavoitus	UK												
	Tahkon keskustan yleissuunnit.	UK												
	Kurkimäen osayleiskaava	AK												
	RAKENTAMISTAPOHJEET, KORTTELISUUNNITELMAT, LAADUNOHJAUS													
	Kuikkalampi-Lehtorinne					UK								
	Hiltulanlahti III					XX								
	Suunnittelun aloituskokoukset					suunnittelijat								
	Kaupunkikuvatyöryhmä					XX/suunnittelijat								
	Pienen Neulamäen ja muiden yritysalueiden ohjaus					JPe								
	Omakotirakentamisen ohjaus					UK,XX								

N:o	KAAVA-ALUE /TEHTÄVÄ (suunnittelualue)	JO	VAST	TA	HE	MA	HU	TO	KE	HE	EL	SY	LO	MA	JO	
	KAAVOITUKSEEN LIITTYVÄT MUUT TEHTÄVÄT															
	Lausuntojen ja esitysten valmistelu ja koordinointi (rakennus- ja poikkeamisluvat katupiirustukset, rakennus-suunnitelmat, toimenpide-, purkamis-, ympäristö-, ja maisematyöluvat, maa-ainesluvat, puistosuunn., kaav.päätökset)		AS/ suunnittelijat						Kulttyriympäristötyöryhmä Yleisille alueille tulevat rakenteet -työryhmä Mastotyöryhmä Katunimimuutokset, nimistötoimikunta Kymppiohjelma Rakennusjärjestyksen uudistaminen Hissityöryhmä					AS Jpa/ UK JPa JPa/AS AS AT, AS UK		
	Asemakaavojen ajanmukaisuuden arviointi	AS/AT	-----	-----	-----	-----	-----	-----	-----	-----	-----	-----	-----	-----	-----	-----
	Rakennuskieltojen jatkaminen	AS/JPa	-----	-----	-----	-----	-----	-----	-----	-----	-----	-----	-----	-----	-----	-----
	ATK-kehitystehtävät ja tukitoiminnot	MH,Eko	-----	-----	-----	-----	-----	-----	-----	-----	-----	-----	-----	-----	-----	-----
	Ohjelmistojen ylläpito	EKo, MH	-----	-----	-----	-----	-----	-----	-----	-----	-----	-----	-----	-----	-----	-----
	Asemakaavatietojen ylläpito ja kehittäminen	MH	-----	-----	-----	-----	-----	-----	-----	-----	-----	-----	-----	-----	-----	-----
	Arkistoinnin ylläpito	TS	-----	-----	-----	-----	-----	-----	-----	-----	-----	-----	-----	-----	-----	-----
	Tilastotiedot, ylläpito ja jakelu	AT/AK	-----	-----	-----	-----	-----	-----	-----	-----	-----	-----	-----	-----	-----	-----
	Asiakaspalvelu/voimassa olevat asemakaavat	JPa	-----	-----	-----	-----	-----	-----	-----	-----	-----	-----	-----	-----	-----	-----
	Asiakaspalvelu/yritystontit	JPe	-----	-----	-----	-----	-----	-----	-----	-----	-----	-----	-----	-----	-----	-----
	Kaavoituskatsaus/MRL 7§	AS suunnittelijat,LL,TS	-----	-----	-----	-----	-----	-----	-----	-----	-----	-----	-----	-----	-----	-----
	Kaavojen ja kaavamerkin- töjen tarkistus, seuranta ja kehittäminen sekä merkin- taluettelon ajantasallapito	AT/ EKu/EKo	-----	-----	-----	-----	-----	-----	-----	-----	-----	-----	-----	-----	-----	-----
	Laatupäällikkö	AT	-----	-----	-----	-----	-----	-----	-----	-----	-----	-----	-----	-----	-----	-----
	Laatujärjestelmän työohjeiden laadinta	AT/EKu AK/PJ/JK	-----	-----	-----	-----	-----	-----	-----	-----	-----	-----	-----	-----	-----	-----
	Aktiivivaiheessa olevien asemakaavatoiden tilanneseur.	AT	-----	-----	-----	-----	-----	-----	-----	-----	-----	-----	-----	-----	-----	-----
	Esitteiden laadinta	ML/EKo suunnittelijat	-----	-----	-----	-----	-----	-----	-----	-----	-----	-----	-----	-----	-----	-----
	Kaavoituskatsaus, julkaisut	TS, AS	-----	-----	-----	-----	-----	-----	-----	-----	-----	-----	-----	-----	-----	-----

MERKINTÖJEN SELITYKSET

VASTUUHENKILÖT

AS Anne Siltavuori, asemakaavapäällikkö
 UK Ulla Korhonen, kaavoitusarkkitehti
 XX Uusi kaavoitusarkkitehti
 JPe Jouni Pekonen, kaavoitusarkkitehti
 MP Mari Piipponen, kaavoitusarkkitehti
 PS Pauli Sonninen, kaavoitusarkkitehti
 AK Annika Korhonen,kaavoitusarkkitehti
 MH Mirjam Hyvönen, kaavoitusarkkitehti
 JK Jaana Keränen, kaavoitusarkkitehti
 AT Anne Turkia, kaavoitusinsinööri
 JPa Jussi Partanen, kaavoitusteknikko
 EKo Emilia Kosonen, suunn.avustaja
 EKu Eija Kuuluvainen, suunn.avustaja
 XX Uusi suunn.avustaja
 AK Anja Komulainen, hallintopalveluvastaava
 TS Tuija Sorri, toimistos sihteeri

k konsultti

KAAVAPROSESSIN VAIHE JA KÄSITTELIJÄ

A aloitus (vireilletulosta ilmoittaminen)
 L valmisteluaineisto (tiedoksi ja nähtäväksi asettaminen)
 E kaavaehdotus (hyväksytään nähtäväksi)

KRL kaupunkirakennelautakunta
 KH kaupunginhallitus
 KV kaupunginvaltuusto

KAAVATYYPPI

A1 Yrityshankkeen kaavamuutos
 A2 Uusi elinkeinoaluekaava
 A3 Keskustan täydennysrakentamiskaava
 A4 Uusi kerros- ja rivitalokaava, uusi omakotikaava
 A5 Keskustan ulkopuolinen täydennysrakentamiskaava
 A6 Erityiskaava

ASEMAKAAVOITUSOHJELMA 2018

- ASEMAKAAVA-ALUE TAI ASEMAKAAVAN MUUTOSALUE
- 5 KÄYNNISSÄ OLEVAT ASEMAKAAVATYÖT
- 24 UUDET ASEMAKAAVATYÖT
- 39 PÄÄTÖSVAIHEESSA OLEVAT ASEMAKAAVATYÖT
- 31 VAIHEITTAINEN ASEMAKAAVA / KESKUSTAN AUTOPAIKKANORMI

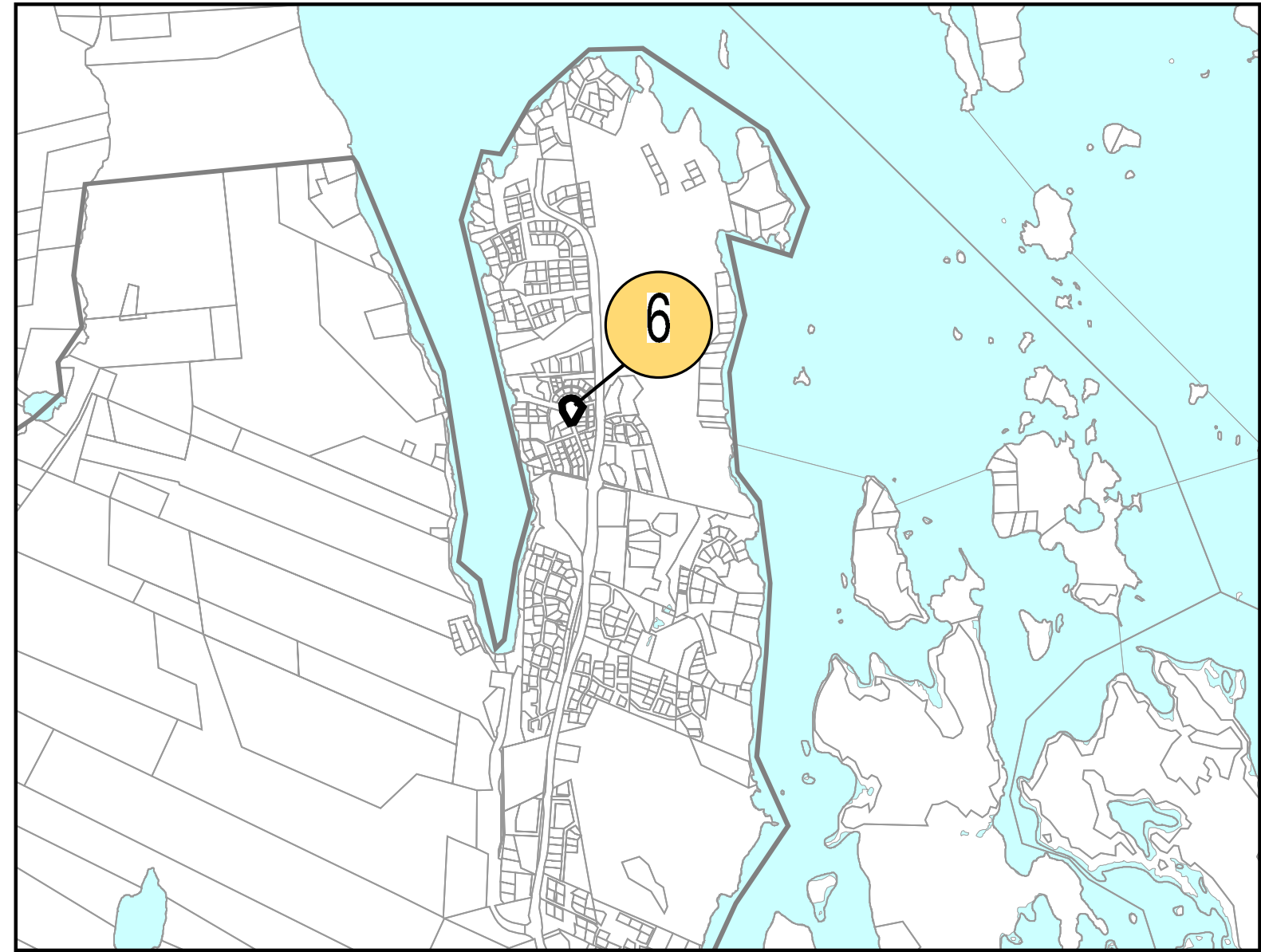

TAHKOVUORI

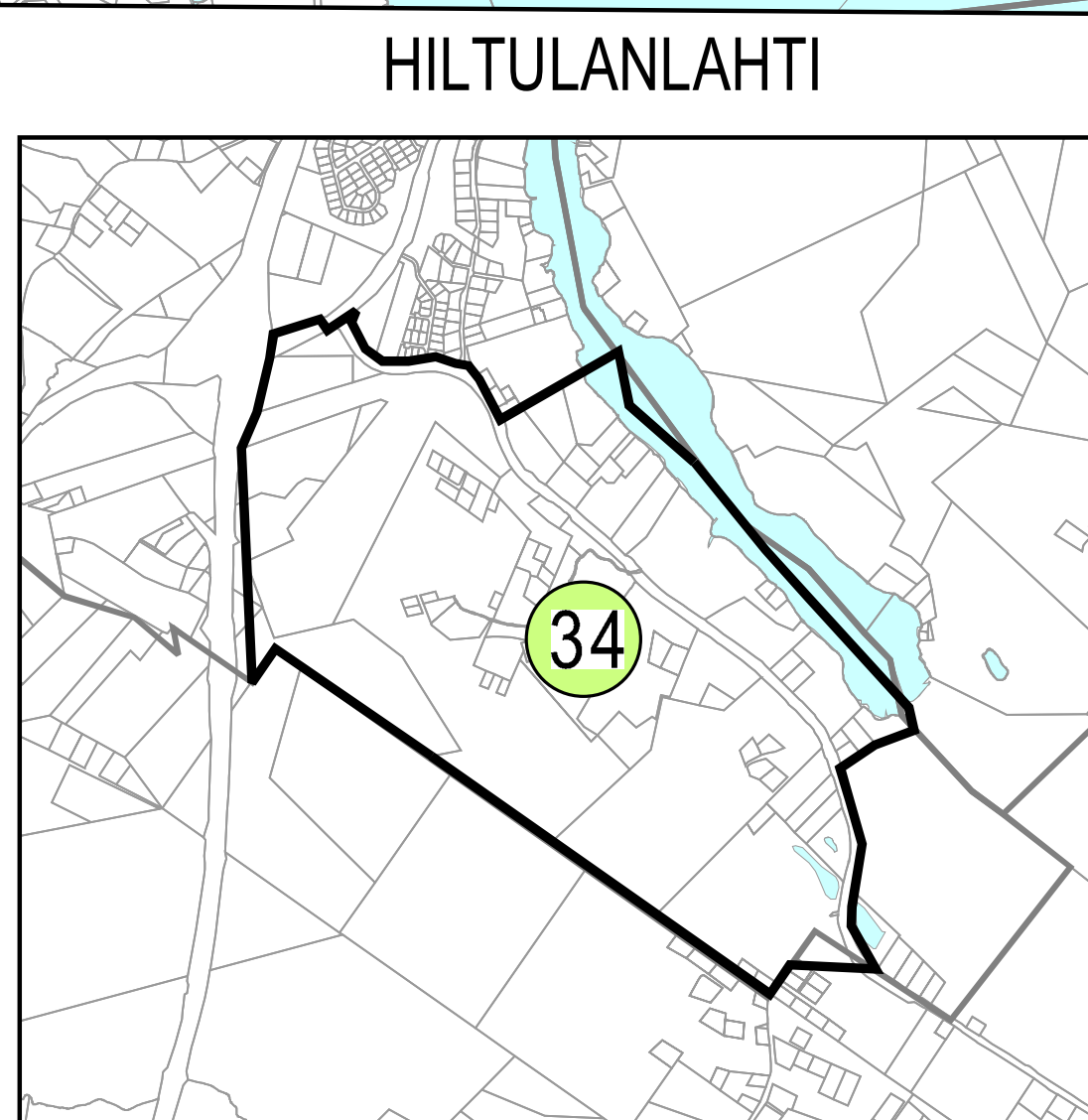
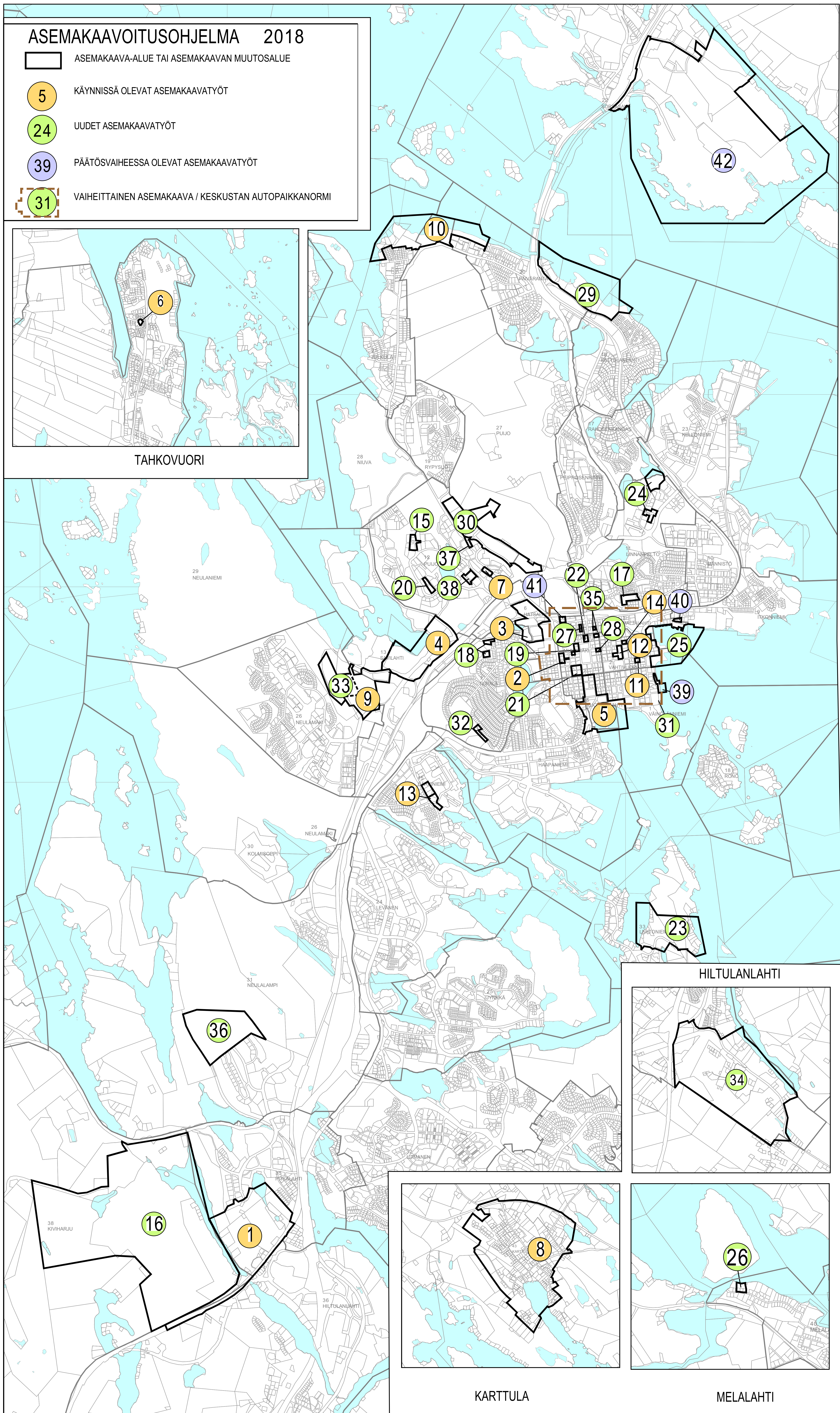

HILTULANLAHTI

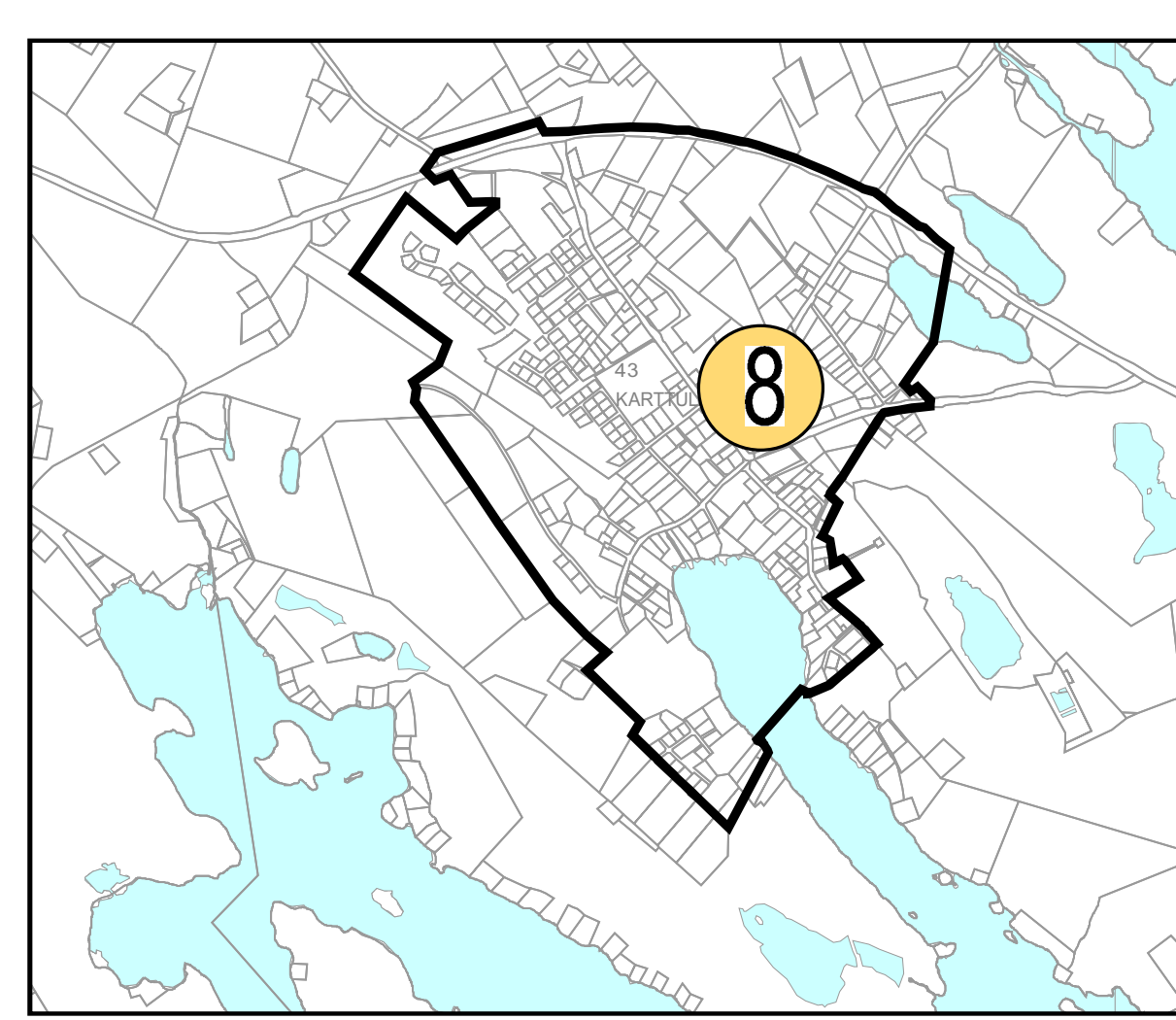

KARTTULA

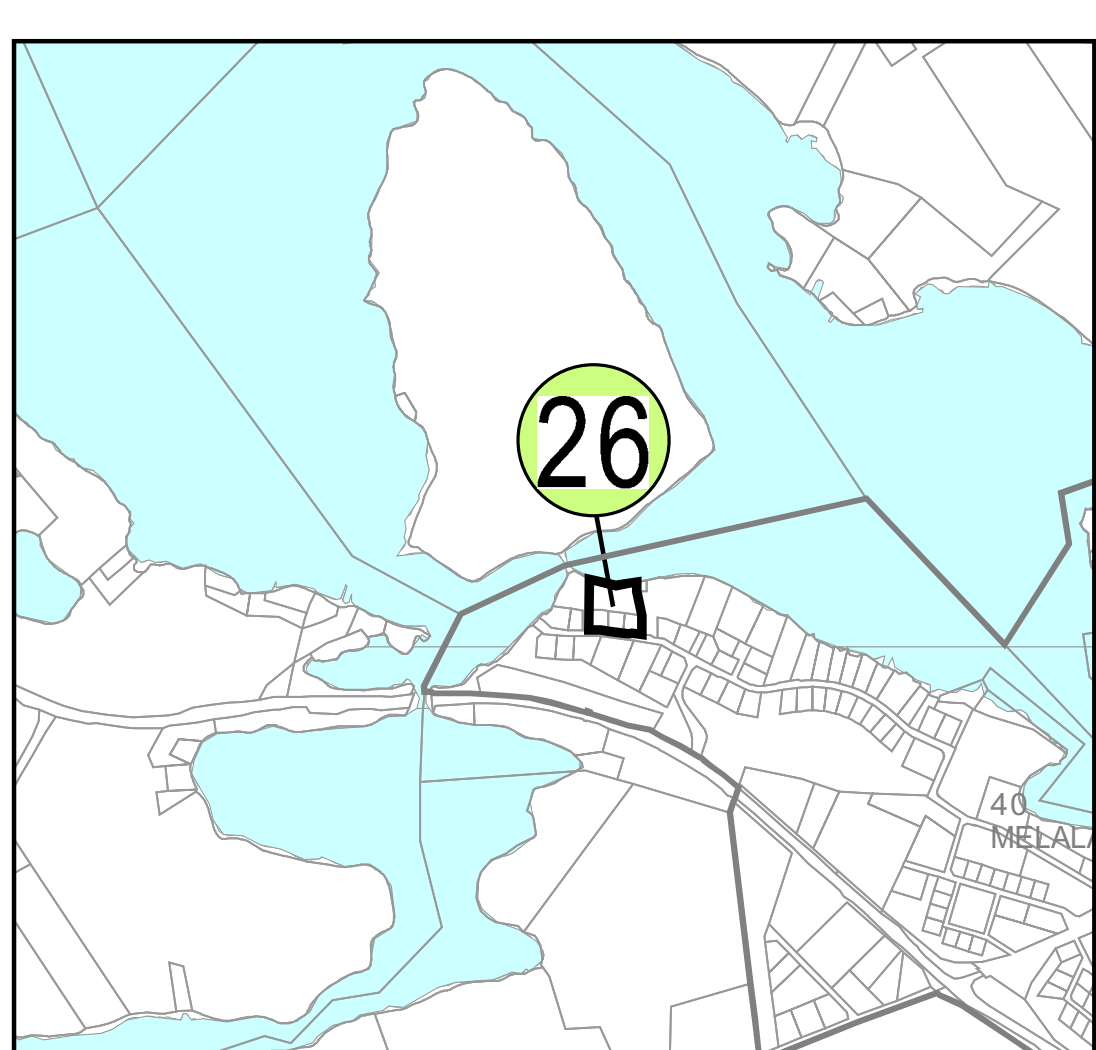

MELALAHTI